Texas Red-X, succinimidyl ester

产品描述

Texas Red-X, succinimidyl ester 主要用于自动化的 DNA 测序，也用于标记核苷酸，与罗丹明 6G 有相似的光谱特性。

订购信息

产品名称	货号	规格
Texas Red-X, succinimidyl ester	AN55L018	5 mg

运输与保存

蓝冰运输。-20°C保存，有效期 12 个月。

产品参数

中文名称： 德克萨斯红-X

英文名称： Texas Red-X, succinimidyl ester

Ex(nm)： 585　　**Em(nm)：** 602

分子量： 816.94　　**溶剂：** DMSO

CAS 号： 199745-67-0　　**结构式：**

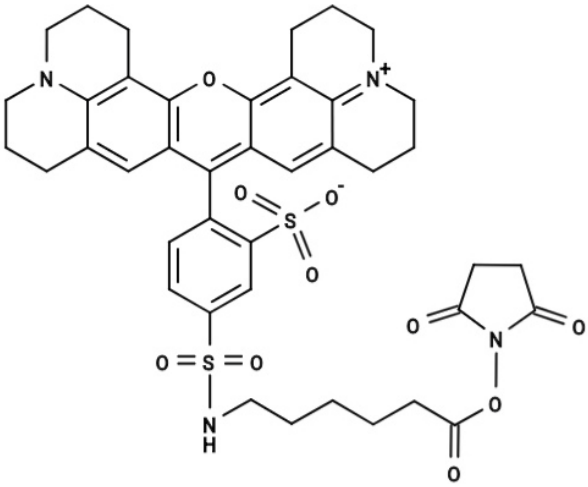

注意事项

1. 本产品仅限于科学实验研究使用，不得用于临床诊断、治疗等领域。

相关产品推荐

Hoechst 33258 超级纯（货号：AC12L011）

Alexa Fluor 488 标记鬼笔环肽（绿色）（货号：AC18L032）